von H^rn Mozart

Aria, aus der Opera, die Zauberflöte.

Music
Spec.
M1508
M877
Z38
no.13
1793

Monostatos

Allegro

Clavicembalo

1 Al = les fühlt der Lie-be
2 Drum so will ich weil ich

Freuden, schnäbelt tändelt herzet küst,
Le-be schnäbeln küssen zärtlich seyn,
und ich soll ei-ne Lie-be meiden weil ein
lie = = = ber gu-ter Mund ver-ge-be ei-ne

Schwarz erhässlich ist, weil ein Schwarzer hässlich ist.
Weis-se nahm mich ein, ei-ne weis-se nahm mich ein.

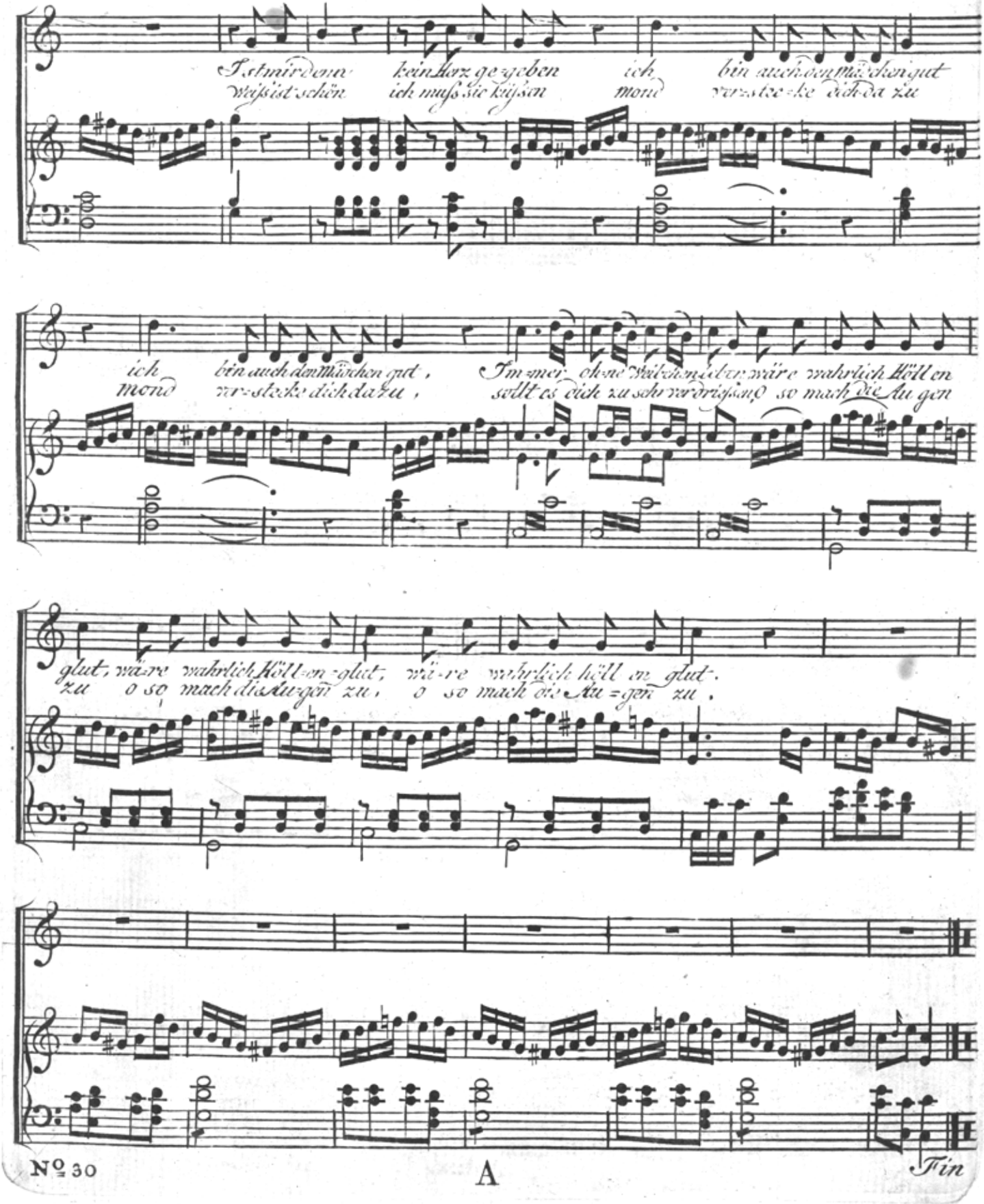
Ist mir denn kein Herz ge=geben ich bin auch den Mädchen gut
Weiß ist schön ich muß sie küßen mond verstecke dich dazu
ich bin auch den Mädchen gut, Im=mer ohne Weibchen wäre wahrlich Höll en
mond verstecke dich dazu, sollt es dich zu sehr verdrießen? so mach die Au gen
glut, wäre wahrlich Höll=en=glut, wäre wahrlich höll en glut.
zu o so mach die Augen zu, o so mach die Au=gen zu.